КОРОНКЕР

УПЛОТНИТЕЛЬНЫЙ ШНУР • ДИСКИ ДЛЯ НАРЕЗКИ ШВОВ

ПЛАВИЛЬНО-ЗАЛИВОЧНЫЕ КОТЛЫ • МАСТИКА

Уплотнительный шнур HOT ROD XL

Уплотнительный шнур HOT ROD XL сертифицирован в системе Росавиации РФ, сертифицирован по ГОСТ, имеет североамериканский сертификат качества ASTM.

Совместимость: совместим со всеми полимерно-битумными мастиками «горячего» применения, а также с мастиками «холодного» применения.

Состав: экструдированный полиэтилен низкой плотности.

Температурная стойкость: до +200 °С при герметизации.

Компания «КОРОНКЕР» представляет современный уплотнительный полиэтиленовый шнур HOT ROD XL (закрытые ячейки) для работы с мастиками горячего и холодного применения.

Компания «КОРОНКЕР» является эксклюзивным представителем канадского завода INDUSTRIAL THERMO POLYMERS (Канада) на территории России, Украины, Белоруссии, Казахстана и других стран СНГ и Балтии.

Уплотнительный шнур HOT ROD XL применяется при герметизации швов в бетонных и асфальтобетонных покрытиях взлетно-посадочных полос, покрытиях дорог, мостов.

HOT ROD XL не впитывает влагу, противостоит химически активным веществам, таким как: бензин, керосин, машинное масло, противообледенительные реагенты. Шнур не выделяет воздух, химически не активен, безопасен для человека и окружающей среды.

Поставляемые типоразмеры уплотнительного шнура:

Ø, мм.	Метров в коробке.	Вес коробки, кг.
9	640	2,7
12	762	5
15	472	
19	335	
22	259	
25	182	
31	122	
38	121	6,4
50	73	6,4

Битумная мастика BERAM 3060 LM

Мастика BERAM 3060 LM сертифицирована в системе Росавиации РФ, сертифицирована по ГОСТ 30740-2000, имеет североамериканский сертификат качества ASTM.

Компания «КОРОНКЕР» эксклюзивно представляет на Российском рынке однокомпонентную полимерно-битумную мастику канадского производства BERAM 3060 LM.

Beram 3060 LM – это высококачественная, однокомпонентная битумная мастика горячего применения для герметизации различных типов швов и заделки трещин. Способна выдерживать воздействие низких температур, сохраняя при этом высокую степень эластичности без развития дополнительных напряжений, что гарантирует защиту шва от разгерметизации. В тоже время мастика является широкодиапазонной и великолепно работает при высоких эксплуатационных температурах.

Рекомендуется использовать при герметизации швов в бетонных и асфальтобетонных покрытиях, ремонте различного рода трещин, в регионах с достаточно холодным климатом. Мастика Beram 3060 LM специально разработана Канадскими специалистами для эксплуатации в условиях холодного климата. Кроме того, формула мастики разработана с учетом противостояния повторяющимся погодным циклам заморозки-оттаивания.

Температурный диапазон применения -50 +70 °С
Износостойкость более 62 000 циклов.

Уплотнительный профиль

Уплотнительный профиль используется при устройстве новых швов, выполнении гарантийного ремонта швов на взлетно-посадочных полосах, скоростных автомагистралях, а также для герметизации швов сжатия и расширения в любых бетонных поверхностях. Установка профиля может производится в любую погоду и, практически, в любых погодных условиях.

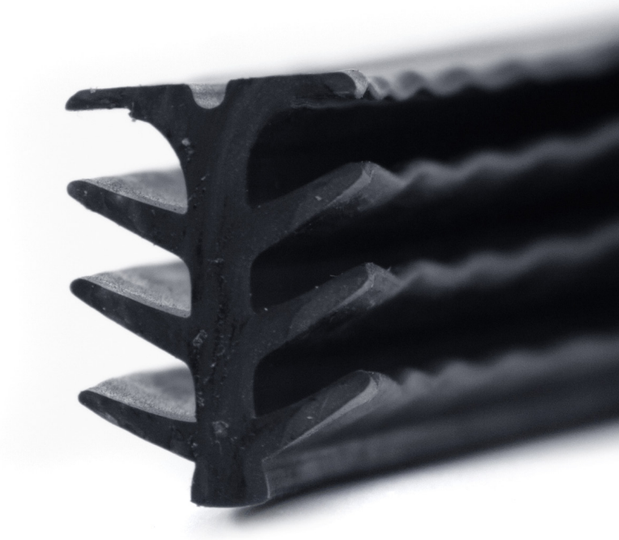

Просто устанавливается.
Исключает применение мастики.

Раскатайте профиль по линии шва и аккуратно заправьте в шов. При помощи деревянной киянки или специального пневмомолотка произведите окончательную установку в шов. Для выполнения работ потребуется всего два человека.

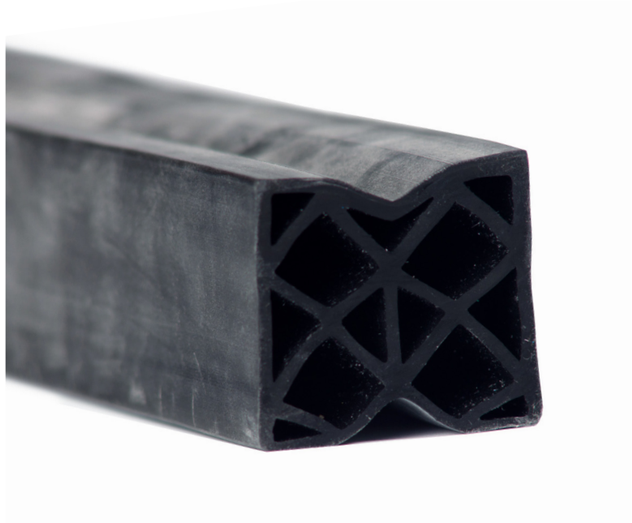

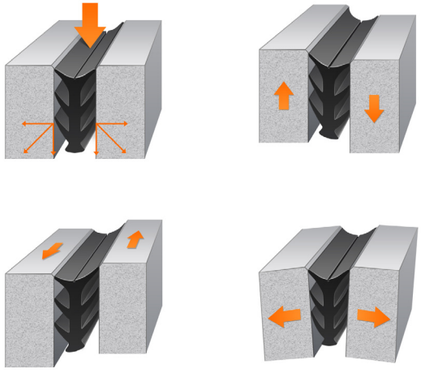

Диски

Алмазные диски для шовнарезчиков используются для производства различных швов при строительстве взлетно-посадочных полос аэродромов, строительстве мостов, строительстве и ремонте дорог, асфальтного покрытия, для резки старого и свежего бетона. При выполнении работ при нарезке компенсационных швов на взлетно-посадочных полосах применяется пакетная резка, за счет чего производитель работ получает ширину шва согласно проектной документации. Данная технология применима к любым случаям выполнения работ по нарезке швов, когда необходимо получить шов шириной в несколько раз больше ширины сегмента.

Щётки

Щётки для очистки шва. Подходят ко всем типам щёточных машин. Посадочное отверстие - 25,4 мм

Плавильно-заливочные котлы STEPP Серия OJK-V (США)

Серия OJK-V – это полностью автономные прицепные плавильно-заливочные котлы для работы с полимерно-битумными мастиками любых производителей.

Плавильно-заливочные котлы серии OJK с двойными стенками для растапливания полимерно-битумной мастики и подачи мастики в швы различных типов при аэродромном и дорожном строительстве и ремонте. Котлы OJK – это современное, автономное оборудование, изготовленное в соответствии с мировыми стандартами.

- Комплектация с дизельным или пропановым подогревом
- Сверхмощная конструкция рамы
- Вертикальный механизм размешивания мастики
- Хороший прогрев мастики в центре котла

Краткая спецификация	OJK-V 75	OJK-V 125
Объем котла (л)	284	473
Объем масла (л)	106	113
Шины (колеса)	235/80R16	225/75R15
Максимально допустимая масса котла (кг)	3175	5443
Масса пустого котла (кг)	1361	1440
Габариты: д х ш х в (см)	325 x 185 x 223	376 x 185 x 244
Теплоотдача дизельной системы (Kcal)	30	30
Теплоотдача газовой системы (Kcal)	63	63

(495) 369-68-47

info@koronker.ru

www.koronker.ru